

ICONOGRAFIA DO TRABALHO EM GRAMADO-RS

Iraci Casagrande Koppe¹



1. Antigo moinho Cavichon movido à energia hidráulica. Construído no início deste século, em Linha Bonita, sete quilômetros do Centro de Gramado. Cada colônia possuía seu moinho próprio, que transformava os cereais em farinha. O moinho Cavichon voltou a funcionar à eletricidade.

¹ Pesquisadora e Historiadora de Gramado e Canela. Mantém coluna de história municipal no jornal local. As fotografias pertencem ao acervo de Iraci Casagrande Koppe e de Carlos Gilberto Drechler.

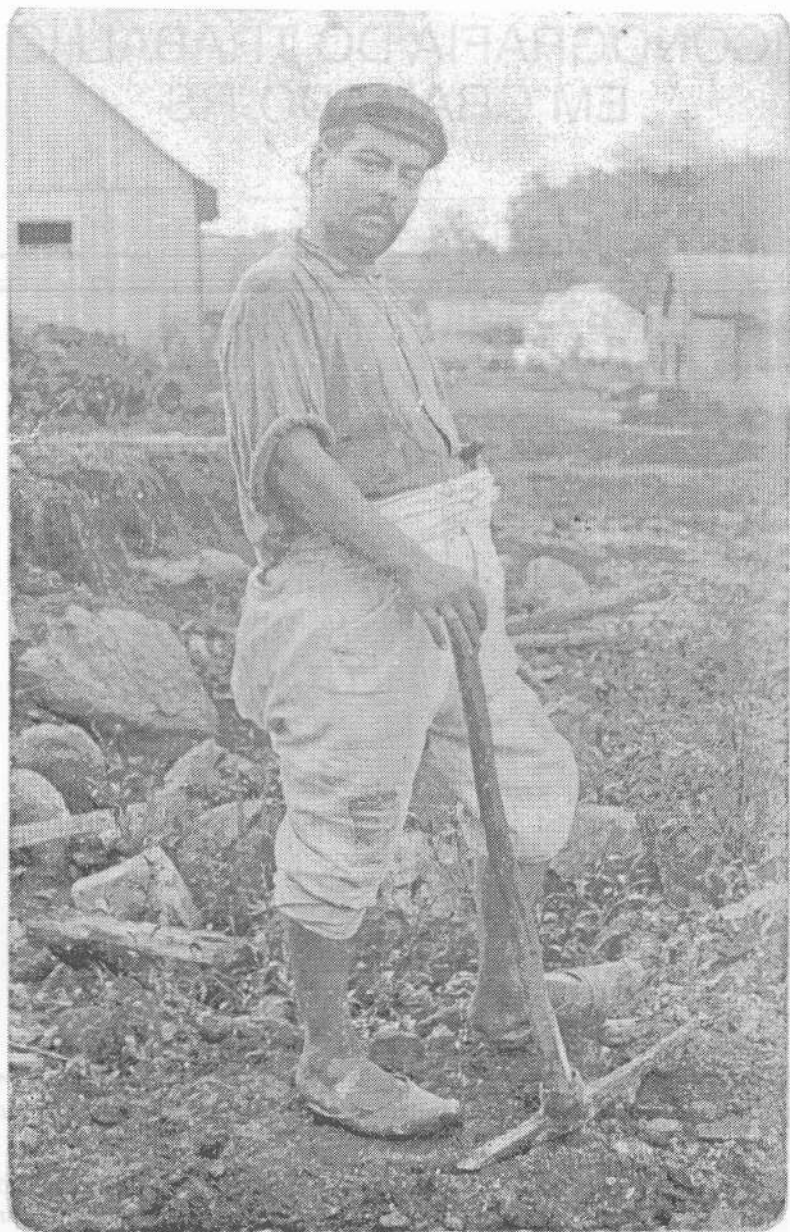

2. Construtor de estradas e ruas no início dos anos 20, em Gramado, ostentando com orgulho a picareta.

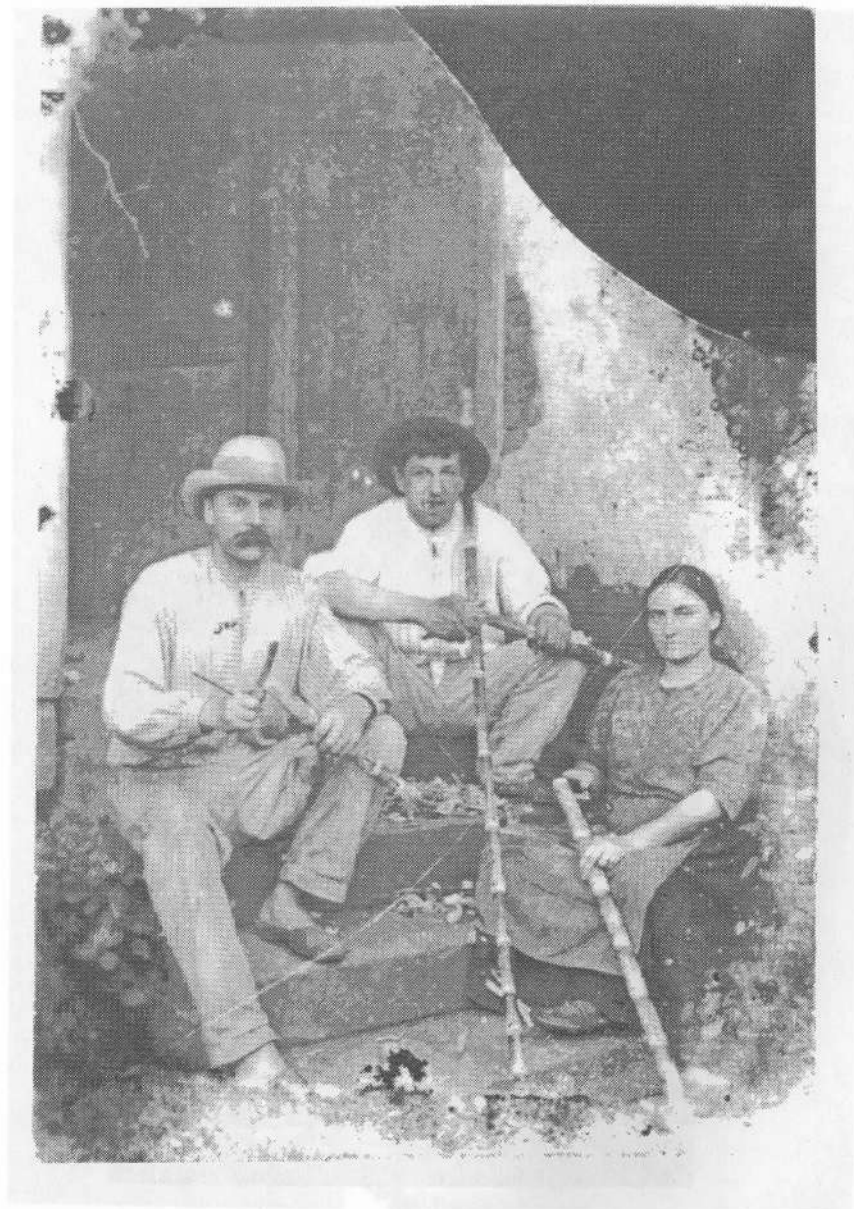

3. Alambiques produziã cachaa que era vendida nas bodegas ou vendas no interior de Gramado. Apõs um dia estafante de trabalho pesado a família Bohnember, em Linha Araripe, descansa e degusta saborosa cana de aãucar. (Negativo em vidro - 1918).



4. Imigrantes alemães e italianos trouxeram em sua bagagem cultural conhecimentos que facilitaram vencer as dificuldades para efetuar seu trabalho.

Foto de 1930, de primitivo sistema de serrar a madeira, em Linha Ávila.

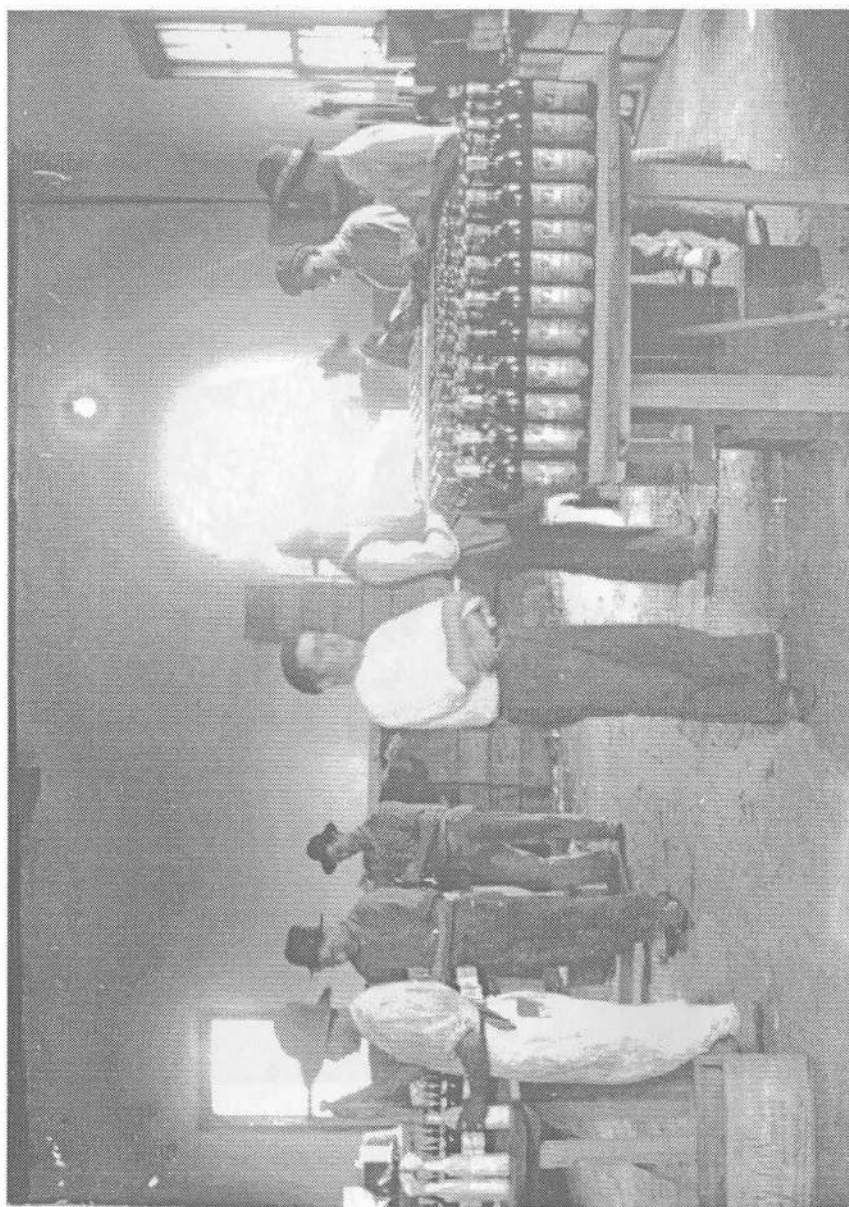

5. Vinícola Petronius, de Emílio Kunz, anos 30, setor de rotulação.
O vinho era embarcado em trem e vendido por todo Brasil.

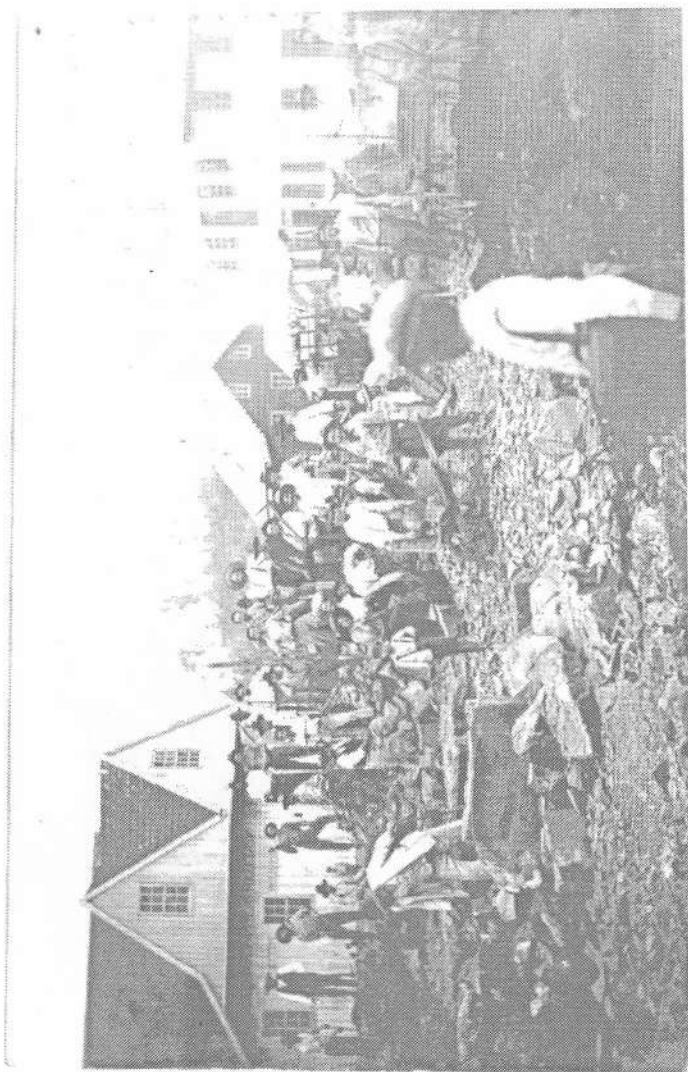

6. Gramado, atual praça no centro, inícios de 1930. Os Legionários do Trabalho detonaram uma enorme laje de pedra, onde posteriormente foi construída a praça Major Nicoletti. Os desprendidos pioneiros construíram as ruas com pás, picaretas, carrinhos de mão e enxadas. Após um dia de trabalho, muita lingüiça, pão e vinho, restauravam as energias para o dia seguinte. Vê-se as três primeiras casas de comércio: Molhub, Benetti e Bordin



7. Foto de 1920. Os pinheiros eram abatidos tanto para dar lugar, como para fornecer as tábuas para a construção das casas. Os pinheiros eram abatidos por vários homens que se revejavam no uso do machado.

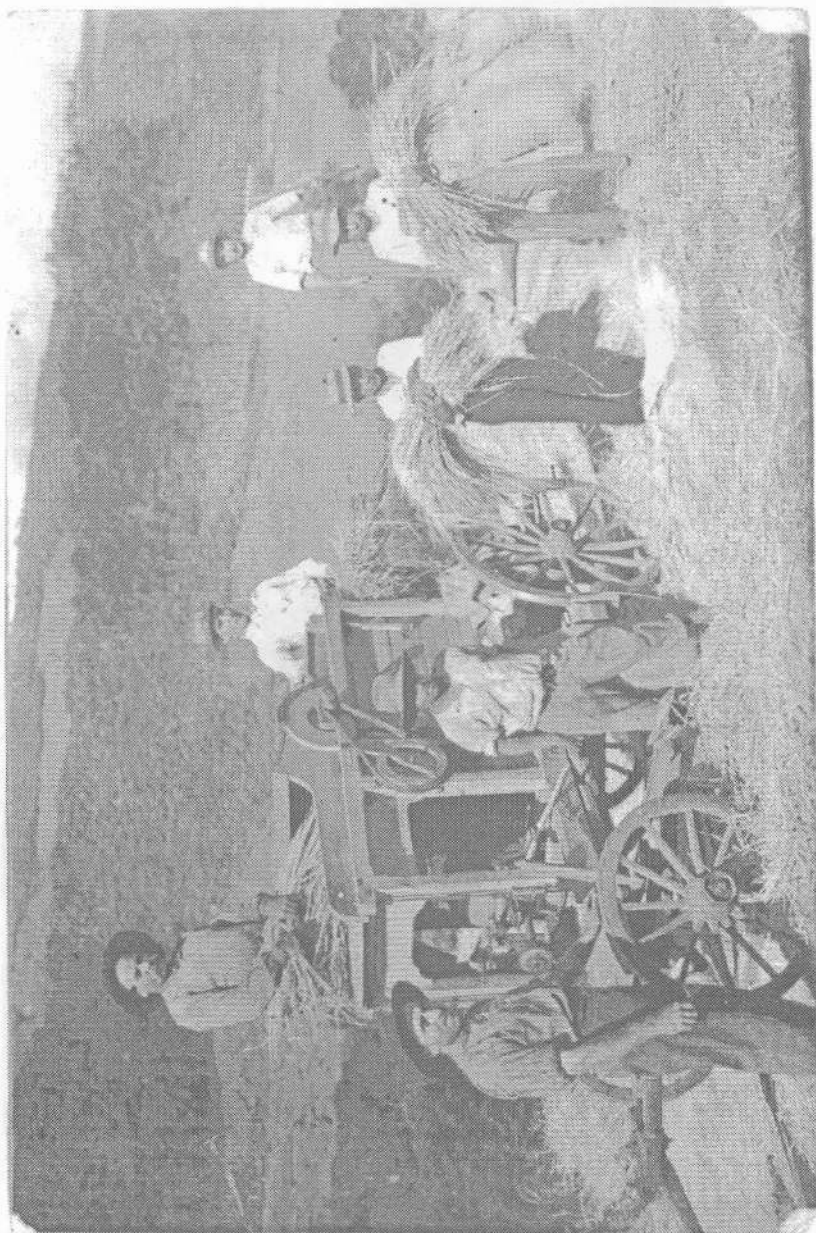

8. Debulhadeira de trigo, década de 1920,
puxada por tração animal e movida por motor a gasolina.